ଆଲେକ୍‌ସେଇ ଲାପ୍ତେଭ୍

କୁନି କୁନି ପଶୁ ପକ୍ଷୀ

ଲେଖକଙ୍କ ଦ୍ୱାରା ଅଙ୍କିତ ଚିତ୍ର

047

"ରାଦୁଗା" ପ୍ରକାଶନ ମସ୍କୋ

Digitized by srujanika@gmail.com

କୁନି ହରିଣ ଡରନା ମୋତେ ,
ବାଦାମ୍‌ଟିକୁ ଗୁଖ୍ ଟିକେ ।

Digitized by srujanika@gmail.com

ସାଲଗମ ପାଇଁ ଚାଲିଛି ଭିଡ଼ାଭିଡ଼ି ,
ଦେଖାଯାଉ କିଏ ନେବ କାଢ଼ି ?

Digitized by srujanika@gmail.com

ଟିକି ଫର୍ ଗଛ, କହ ଚଞ୍ଚଳ,
କାହାଠାରୁ ଜାତ ଏ ବଡ଼ ଫଳ ?

Digitized by srujanika@gmail.com

ବନ୍ଧୁଙ୍କ ଭିତରେ କ'ଣ ଏପରି ହୁଏ ସତରେ,
ଜଣେ ମାରେ ଶିଙ୍ଗରେ ତ ଅନ୍ୟ ଜଣେ ଗୋଡ଼ରେ ।

Digitized by srujanika@gmail.com

ଜଣେ କସରା ଆଉଜଣେ ପୀତ ,
ପଡ଼ିଆରେ ଖେଳ ଖେଳନ୍ତି ମିତ ।

Digitized by srujanika@gmail.com

ଦୁହେଁ ମିଳିମିଶି ନେଇଯିବା ଘର ,
ନକର ଭାଇ ମୋତେ ପର ।

Digitized by srujanika@gmail.com

ଜେବ୍ରା ଛୁଆ ଦେଖେ ଏଣେତେଣେ ,
ହାୟ ଉଡ଼ିଗଲା କଙ୍କିଟି କେଣେ ?

Digitized by srujanika@gmail.com

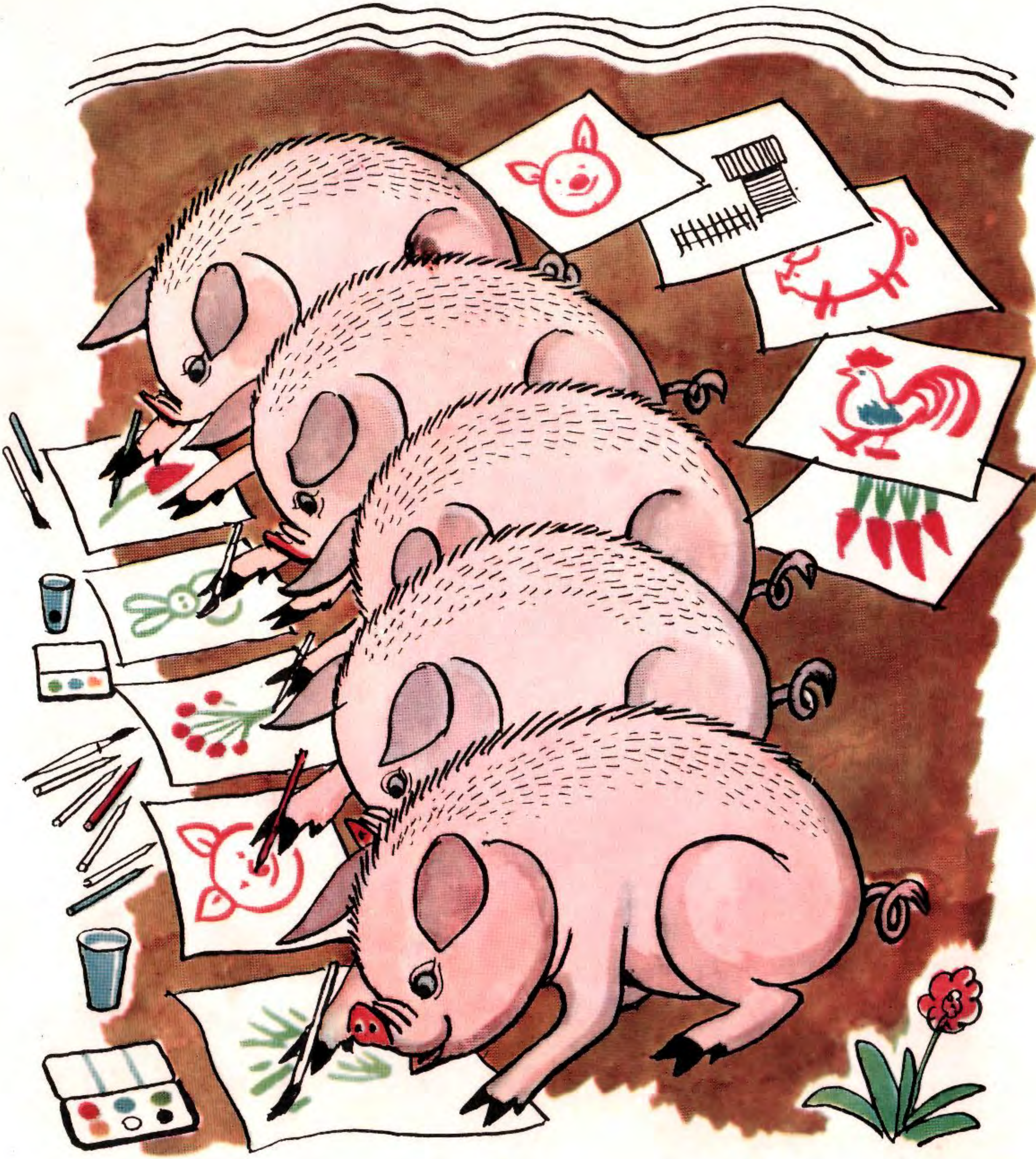

ମିଳିମିଶି ବସି କାମ କଲେ ସମସ୍ତେ,
ପେନସିଲ ଆଉ ତୂଳୀ ରଙ୍ଗ ଚହଟେ ।

Digitized by srujanika@gmail.com

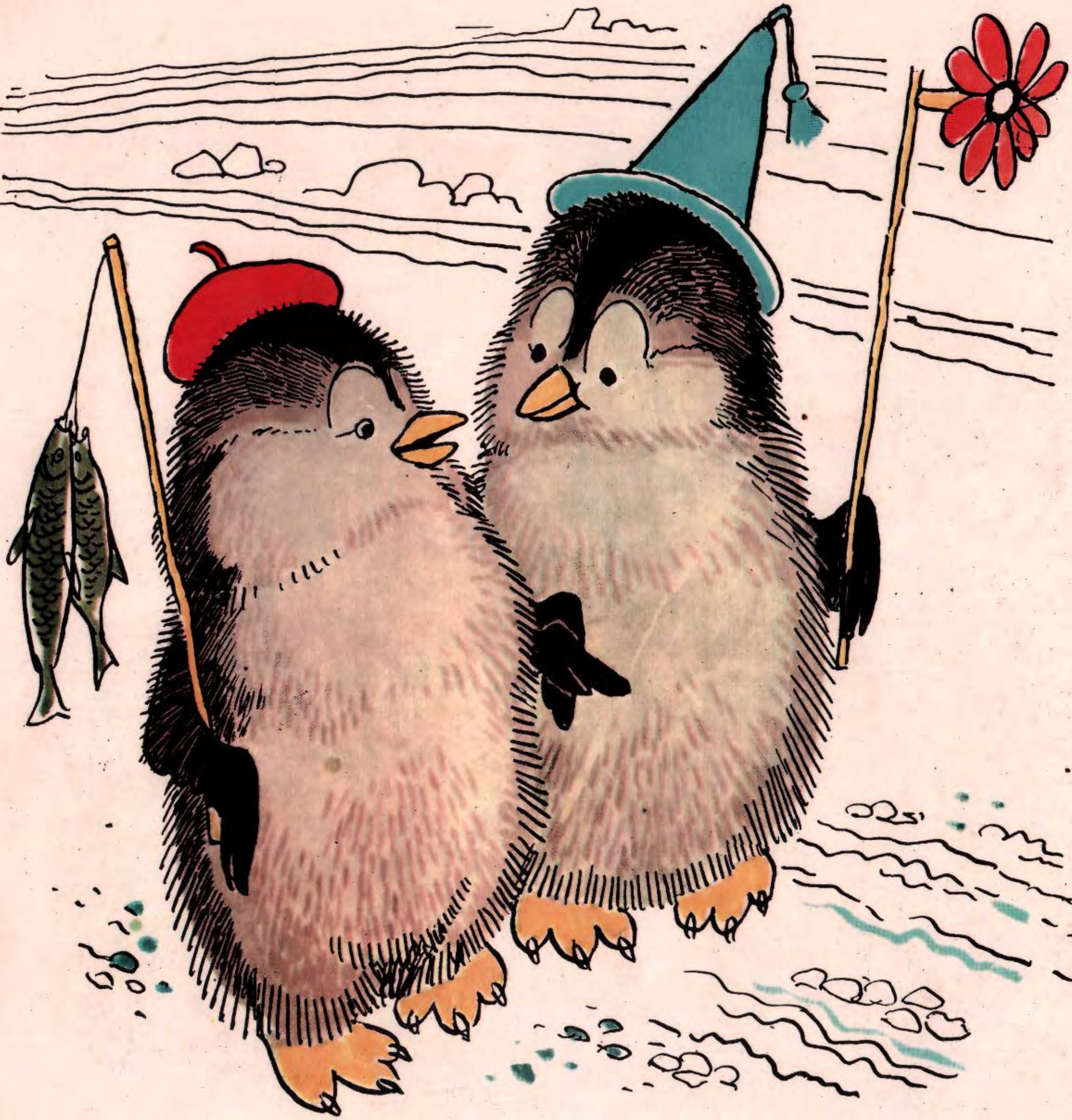

କୁନି ପେଙ୍ଗୁଇନ୍ ଭଉଣୀ ଭାଇ,
ନାଚନ୍ତି କୁଦନ୍ତି ହରସ ହୋଇ ।

Digitized by srujanika@gmail.com

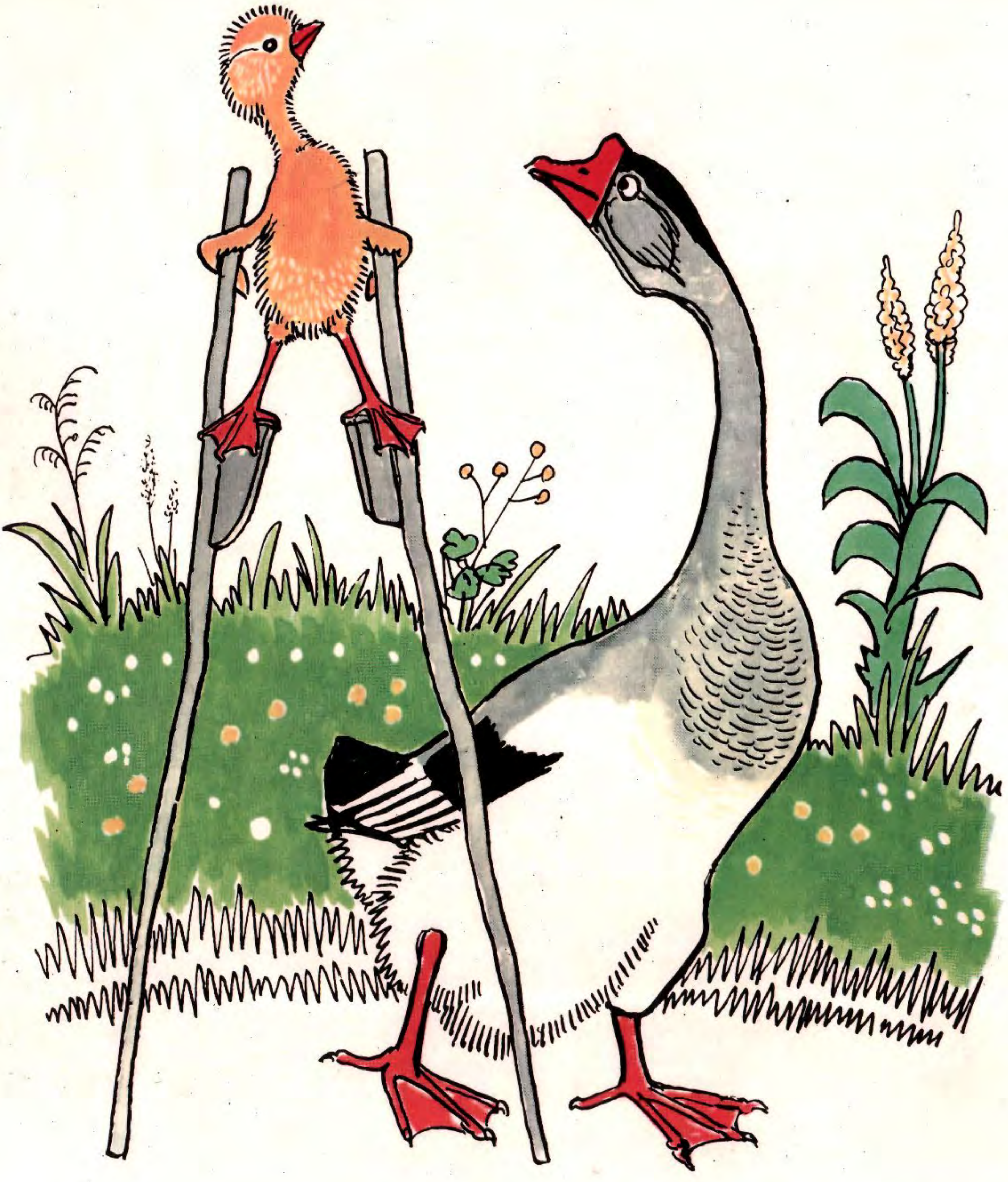

ବତକ ଛୁଆ ଗରବରେ ଭାବେ ,
ବାପାଙ୍କୁ ମୁଁ ଟପି ଗଲି ରେ ଏବେ ।

Digitized by srujanika@gmail.com

ଦିନ ଗୋଟାକର ଚେଷ୍ଟାର ଫଳ,
ଜନ୍ମଦିନ ପାଇଁ ଏ ଉପହାର ।

Digitized by srujanika@gmail.com

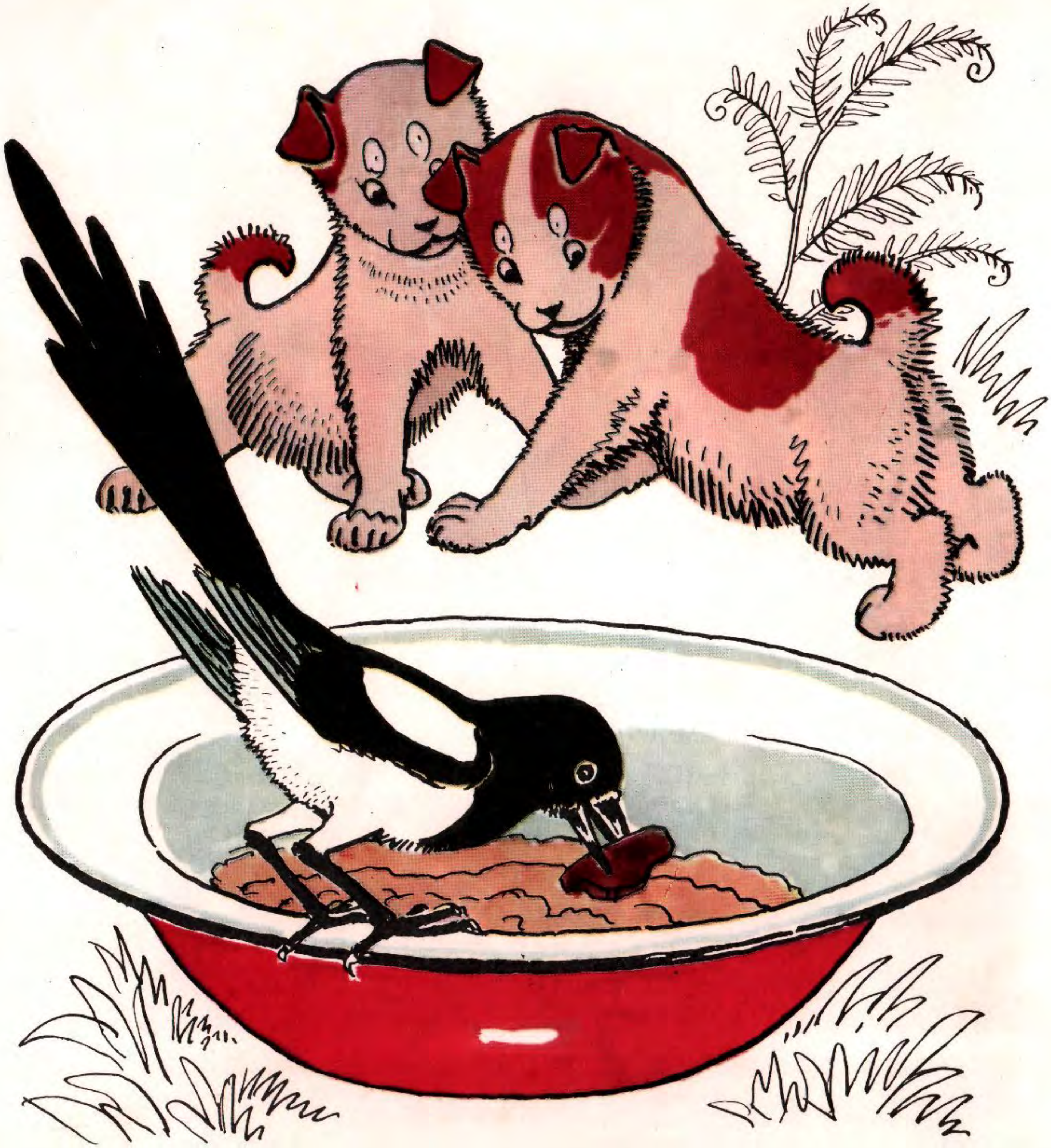

ହାୟରେ କପାଳ , କ'ଣ କରିବା ଭାଇ ,
ସୁଆଦିଆ ଖାଦ୍ୟତକ କୁଆ ଦେବ ଖାଇ ?

Digitized by srujanika@gmail.com

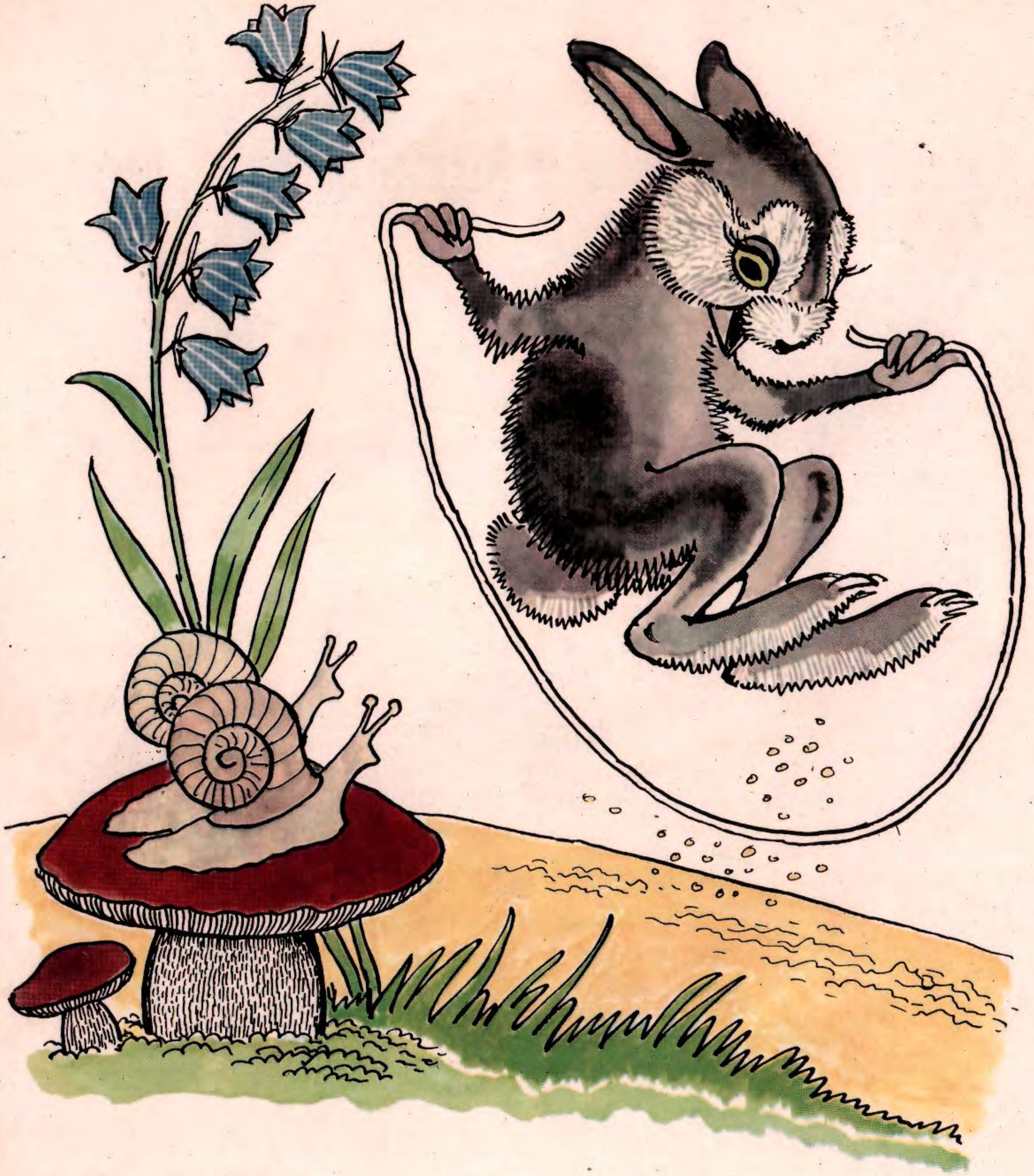

ଗେଣ୍ଡାମାନଙ୍କର ଉଡ଼ଇ ହଂସା ,
ଠେକୁଆ ଛୁଆ କାହିଁକି ଏତେ ଅମରମତା ।

Digitized by srujanika@gmail.com

ଗୁଲକି କରିଛୁ ମୁଣ୍ଡ ଲୁଚେଇ ,
ଲଞ୍ଜ ତୋ ଦିଶୁଛି ଭୂଆଁ ବିଲେଇ ।

Digitized by srujanika@gmail.com

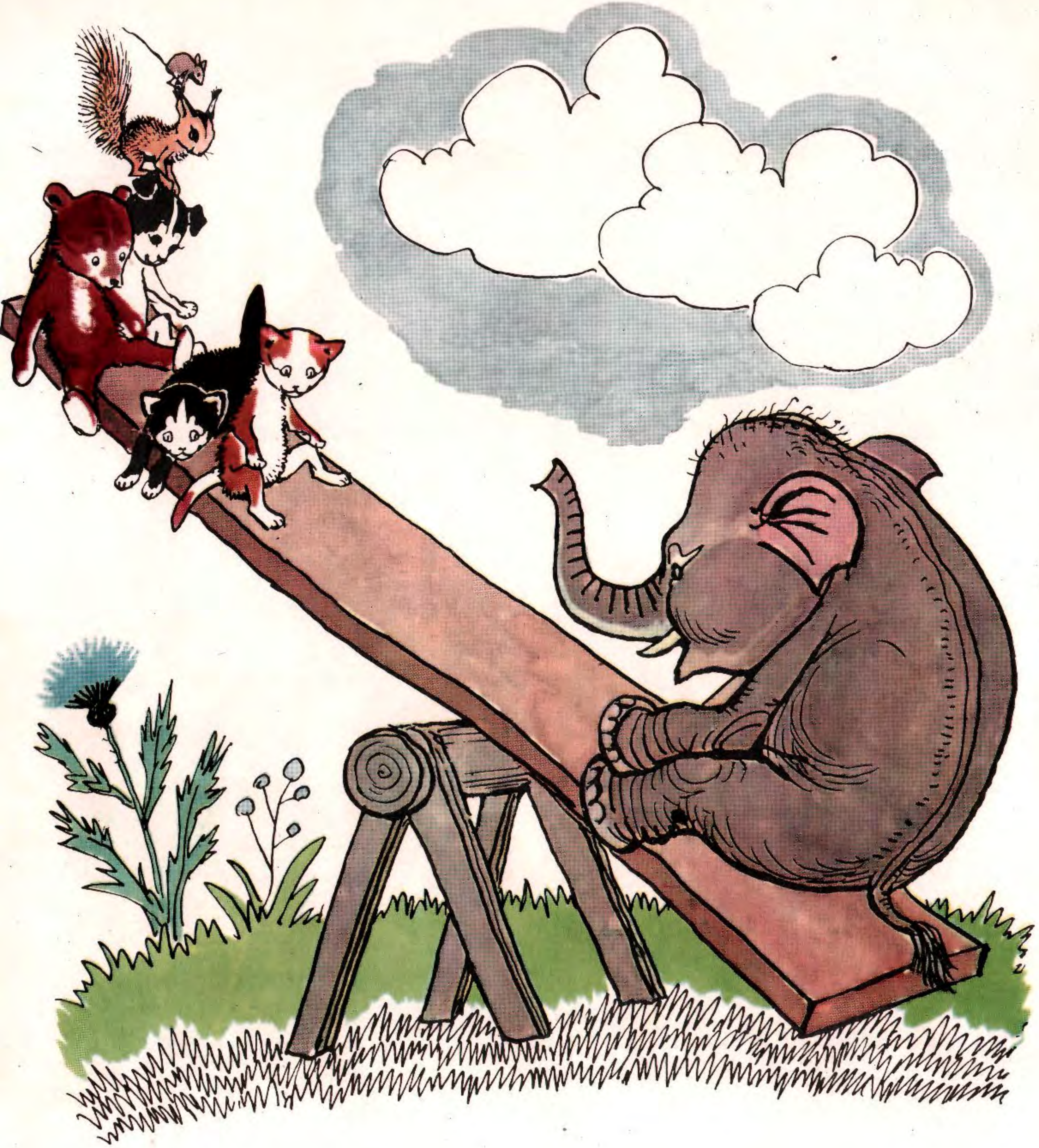

ସମସ୍ତେ ବସିଲେ ଗୋଟିଏ ପଟ ,
ପଟା କିନ୍ତୁ କାହିଁ ହଲୁ ନାହିଁତ ?

Digitized by srujanika@gmail.com

ଟପ୍‌ରେ ଟପେ ପାଣିଦିଅ ଭରି ,
ଥୋଡ଼ପାହାଡ଼ରୁ ବରଷା ପଡ଼ିବ ଝରି ।

Digitized by srujanika@gmail.com

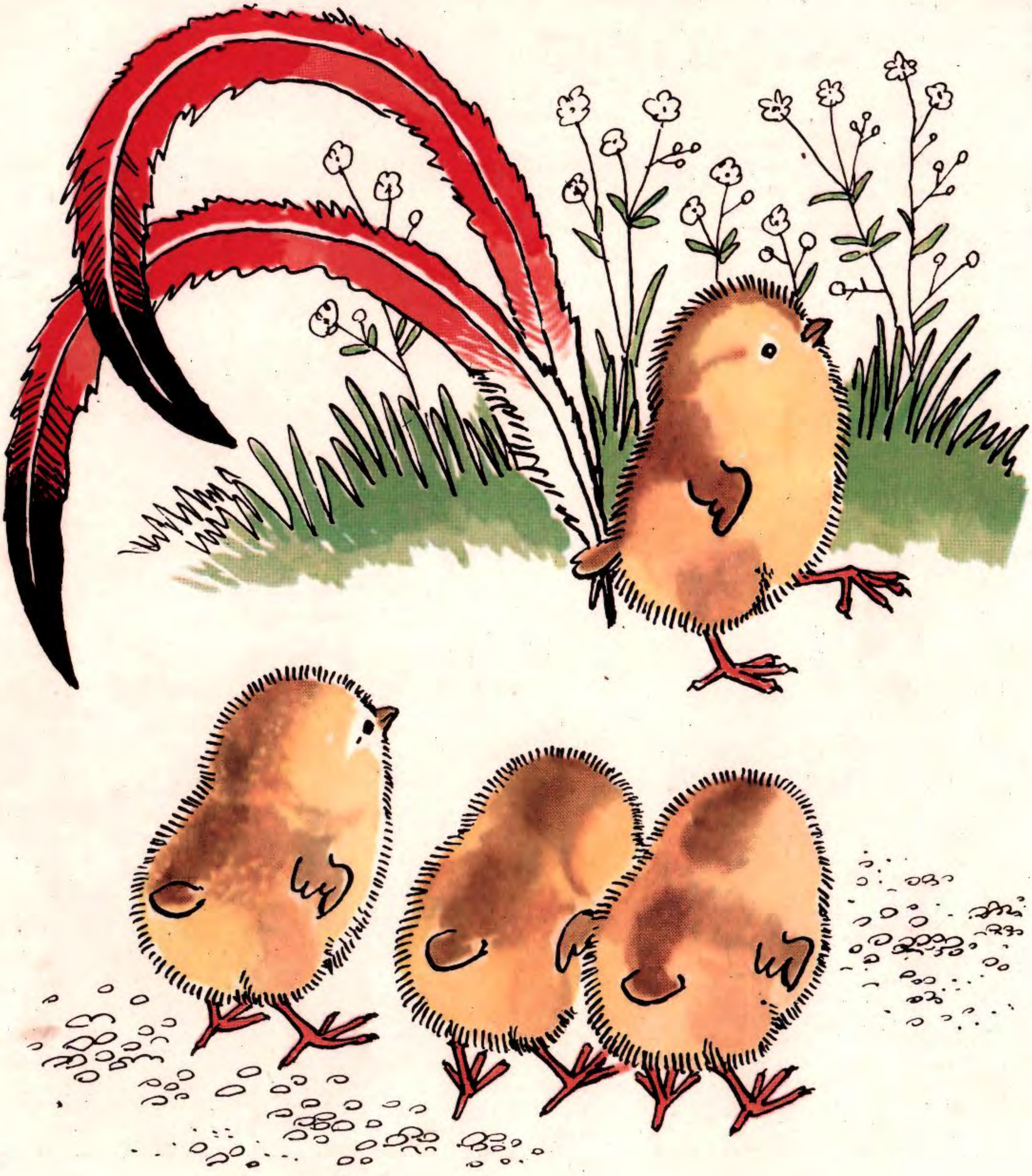

ଅନ୍ୟର ପର , ଲଞ୍ଜରେ ମାରି ଗ୍ଲେ ଛାତି ଫୁଲଇ ,
ଆମେ କିନ୍ତୁ ହେବା ସୁନ୍ଦର , ନିଜ ପର ବଢ଼ାଇ ।

Digitized by srujanika@gmail.com

ତରଭୁଜ ଫାଳରେ ଦୋଳି କରିବା ସହଜ,
ମୂଷା ଦିହେଁ ଝୁଲୁଛନ୍ତି କେଡ଼େ ମନ ମଉଜ ।

Digitized by srujanika@gmail.com

C-291

А. Лаптев
МАЛЫШИ
На языке ория

ମୁଖ୍ୟ ପରିବେଷକ : ନବଯୁଗ ଗ୍ରନ୍ଥାଳୟ ,
ବକ୍ସିବଜାର ରୋଡ , କଟକ ୭୫୩୦୦୧

A. Laptev
ANIMAL BABIES
In Oriya

ଅନୁବାଦ : ସ୍ୱର୍ଣ୍ଣଲତା ପରିଡ଼ା

© ଓଡ଼ିଆ ଅନୁବାଦ "ରାଦୁଗା" ପ୍ରକାଶନ , ୧୯୮୮

ISBN 5-05-001940-0

Digitized by srujanika@gmail.com